公教報 1958年1月10日

香港天主教工青會
舉行首屆週年大會

白主教蒞臨參加並致訓辭

【本報訊】本月一日元旦，香港公教職工青年會，在主教府青年會內舉行第一屆週年大會。蒞會者除白主教及兩位指導司鐸謝維道神父與力理得神父外，尚有各堂區神父及修士修女等多人參加。香港九龍及荃灣三地區亦派出男女職工青年代表共七十餘人。開會後首由主席陳百澤君，略述去年八月中旬在羅馬聖伯多祿廣場舉行之國際公教職工青年會之情形，及香港工青會在組織上之概況與工作。繼由指導謝維道司鐸闡釋工青會之目的及精神。隨由白主教致勉詞，並由各區代表報告去年會務進展情形，及本年度之工作計劃。最後由聖瑪加利大堂容神父及聖猶達堂何神父分別致謝詞。大會餘興由該會康樂股担任。

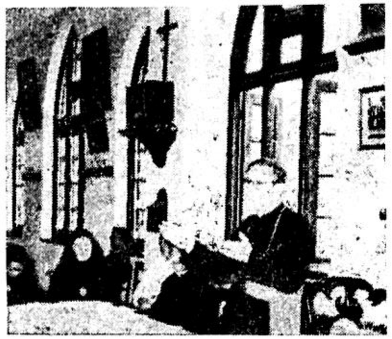

圖示白主教在大會中致詞

查香港公教職工青年會之成立，迄今已逾一載。初時由白主教指派慈幼會謝維道司鐸發起組織，並由力理得神父協助推進，於一九五六年底先後分別在香港、九龍、及荃灣三地區成立。女工青在荃灣拯亡會修女及九龍嘉諾撒仁愛會修女領導下，亦相繼成立。目前工青會已成立八個支會，分佈於三地區之本堂內，並擬於本年積極成立更多支會於各堂區，加強展開工作。

工青會主要之工作，為會員在本身之工作範圍內，以自己之言行領導他人歸向公教。同時在公教信仰下以互相研究之精神，解決青年職工之切身問題，並以互助之力量解決青年職工之基本需要。引導青年職工善渡人性之生活。為本港公教進行組織中一項重要運動。

去年八月廿五日在羅馬舉行之國際公教職工青年會全世界大會時。計有八十七個國家及地區代表三萬人參加。香港工青會所派出代表陳百澤君偕同指導司鐸謝神父出席。聞工青會之創立者卡迪恩蒙席，近將蒞港考察香港之會務，並籌備擬於明年在日本東京舉行之公教職工青年會亞洲大會事項云。